







LUCIO CHAIR

1956

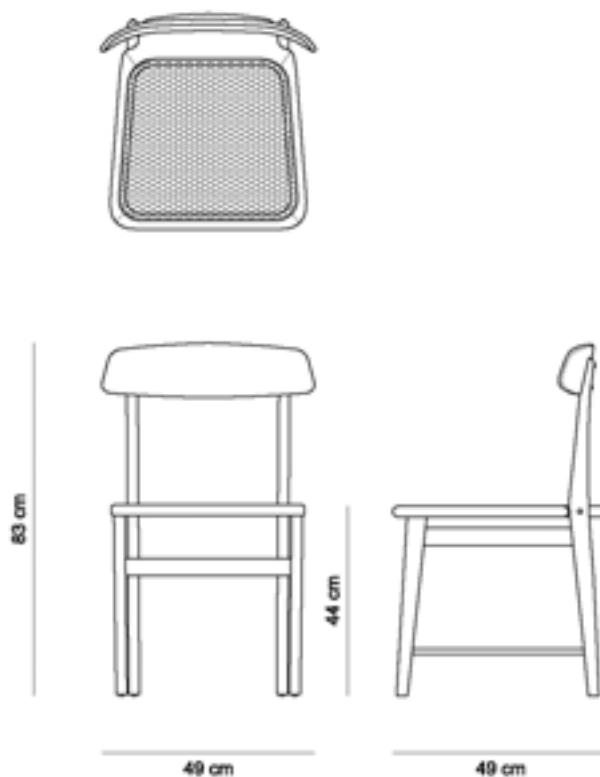

PRODUCT INFO

DIMENSIONS

- 49 x 49 x 83 h (cm)

PRODUCT DESCRIPTION

- Solid wood frame
- Available with woven cane or upholstered seat

INFO



"This Sergio Rodrigues furniture line is licensed to and commercialized exclusively by LinBrasil Ltda and is protected by patent laws and legal sanctions under both criminal and civil codes. Legal proceedings may be instituted against any parties breaching the rights of LinBrasil."



For more information on product maintenance and our warranty policy please access: www.linbrasil.com.br > FAQ

Questions about this product? Please contact us by e-mail: contato@linbrasil.com.br

Wood

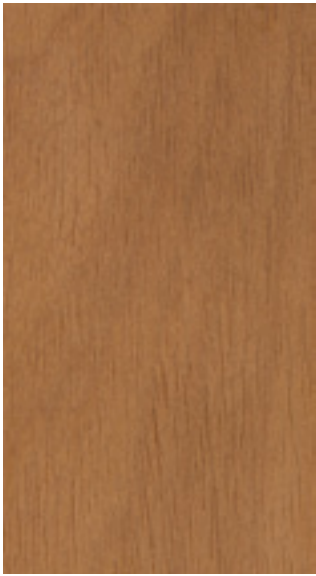

Beechwood 01

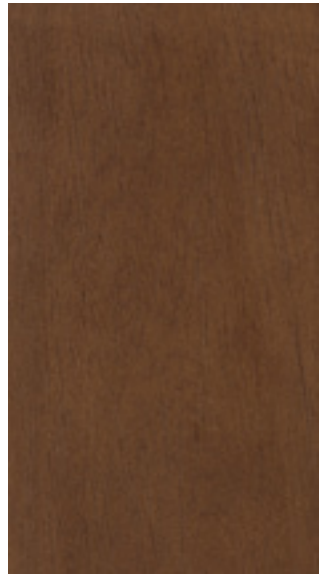

Beechwood 02

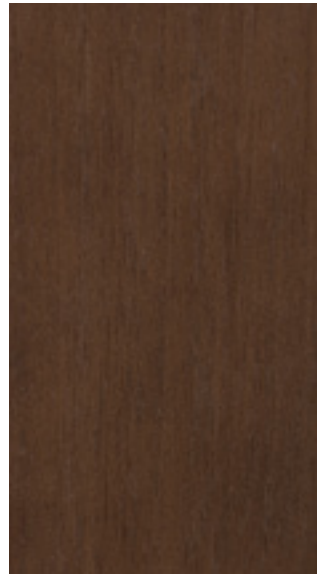

Beechwood 03



Beechwood 04

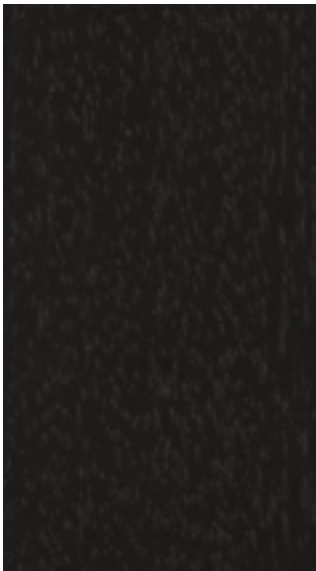

Beechwood 05

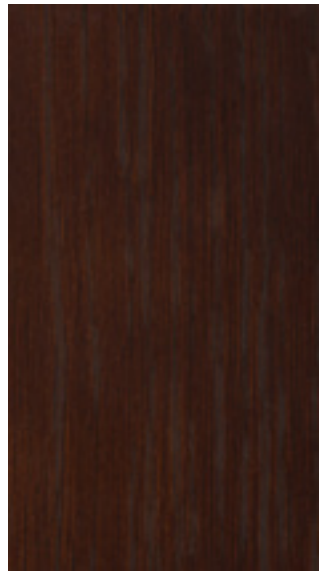

Imbuia Wood Glossy Varnish



Imbuia Wood Matte Oil

Actual product colors may vary slightly from catalog due to monitor settings



GARANTIA / COPYRIGHT / AUTENTICIDADE



Dúvidas sobre o produto? Entre em contato conosco pelo e-mail:

contato@linbrasil.com.br



A LinBrasil garante ao comprador o reparo ou substituição de qualquer móvel que apresente defeitos de fabricação e ou matéria prima por um período de um ano a partir da data de compra.

A decisão de reparar ou substituir caberá exclusivamente à fabricante. Se a LinBrasil determinar que o reparo não é possível, você receberá uma nova peça nas mesmas especificações de sua compra.

Para solicitar assistência, contate a revenda onde o móvel foi comprado. Sua nota fiscal de compra e uma foto do selo de garantia afixado no móvel serão requisitados. Por favor, cuide adequadamente de seu móvel de madeira. A LinBrasil não irá reparar ou substituir peças que tenham sido danificadas por mau uso e/ou mau conservadas.



“ A linha de mobiliário Sergio Rodrigues é concessão da Lin Brasil Indústria e Comércio de Móveis Ltda que produz e comercializa com exclusividade a linha dentro do território brasileiro e para o exterior e é protegida pela lei de direitos autorais, sendo passível de sanções legais tanto na esfera cível como na criminal, servindo presente termo para afastar qualquer alegação de boa-fé no uso não autorizado das Peças em questão nos termos do artigo 159 e 1518 do Código Civil.”

AUTENTICIDADE

TODOS OS PRODUTOS COMERCIALIZADOS PELA LINBRASIL SÃO AUTÊNTICOS E CONTÉM UMA DAS MARCAS ORIGINAIS ABAIXO.



GARANTIA

O PERÍODO DE GARANTIA É BASEADO NA DATA DE FABRICAÇÃO DO MÓVEL. A REMOÇÃO OU ALTERAÇÃO DO SELO DE GARANTIA PODE IMPLICAR NA QUEBRA DO TERMO DE GARANTIA.

